

Catasto Speleologico Ligure



SOCIETÀ
SPELEOLOGICA
ITALIANA

C A T A S T O delle G R O T T E D ' I T A L I A

Regione

LI

Provincia

GE

Numero

LI946

Spec.

Data aggiornamento

27/02/2018

Nome

POZZETTO DEL PALETTO

Sinonimi

Comune:

GENOVA

Località

SESTRI P.

Monte

Valle

Area carsica

Terreno geologico

Età

Sviluppo reale

19

Sviluppo planimetrico

-

Estensione

-

Dislivello positivo (+)

0

Dislivello negativo (-)

-10

Dislivello totale

10

Carta	Edizione	Quota alt.	Longitudine
IGM 1:25000 Geografiche M.Mario (OVEST)		300	3° 36' 10" Ovest di Monte Mario
Specifica		Quota cart.	Latitudine
			44°26'35"N
Valutazione dato		Quota GPS	
DATI STIMATI,RICAVATI DALLA CARTA DEL BOLLETTINO SPELEORAMA DEL		0975	

Note

ad ora non è stato possibile identificare l'ingresso della grotta, verificare se ancora esistente

Idrologia

Andamento

Percorribilità

Sequenza pozzi

Data rilevamento

Rilevatori

ARENA P.

Itinerario di accesso

Pendice Est del Monte Gazzo, nello sperone roccioso non ancora coltivato da cave ()

Bibliografia

Riferimenti a Censimenti Speciali

Informazioni aggiuntive

ad ora non è stato possibile identificare l'ingresso della grotta, verificare se ancora esistente

Gruppi

GRUPPO RICERCHE SCIENTIFICHE STALATTITE

Fauna

Modifiche

Cartografia:

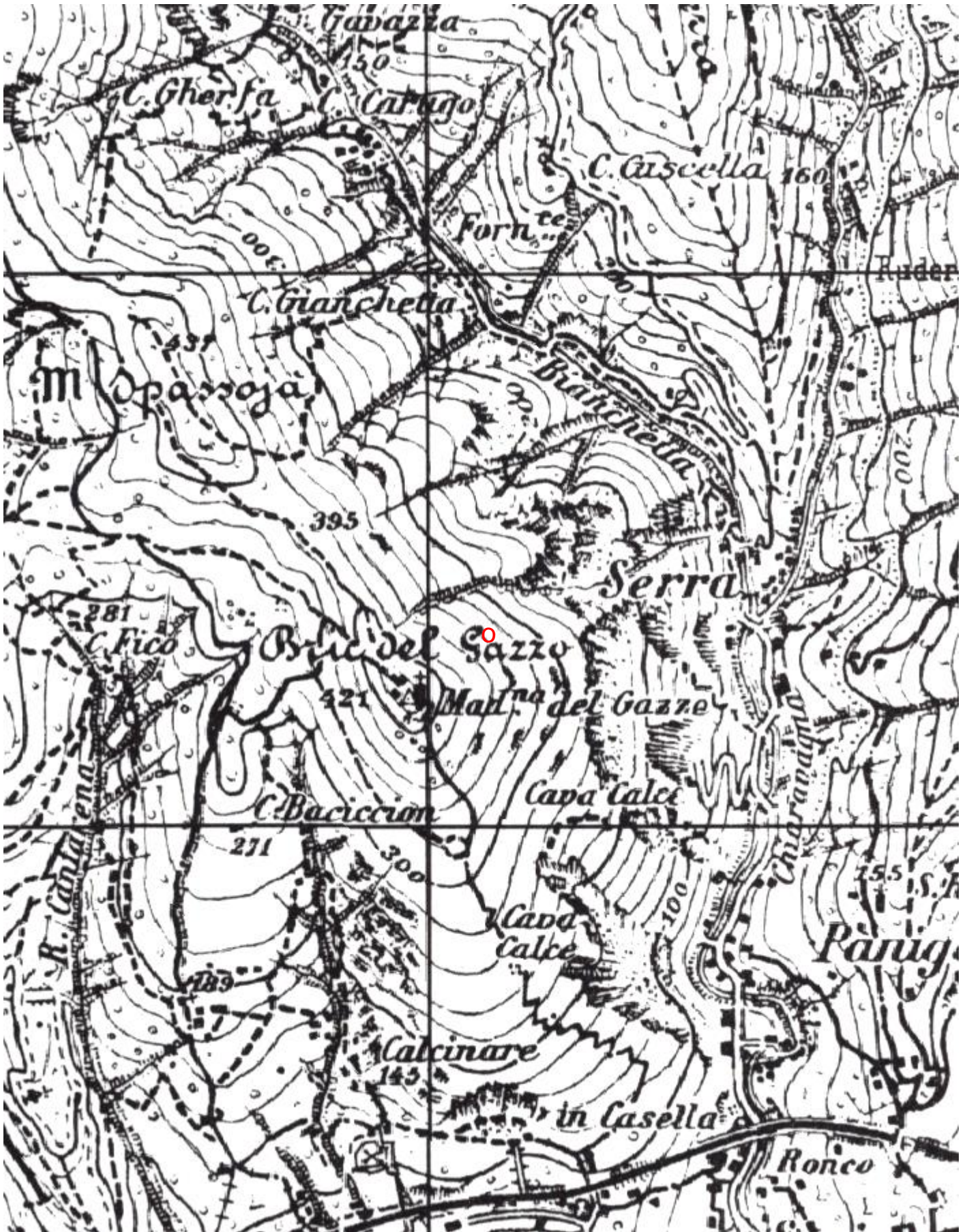

Coordinate convertite:

Geografiche WGS84:

8.84921 E 44.44371 N

Chilometriche WGS84:

488001 E 4921168 N 32T